

est. 1904
NIMCO
MADE 4 YOU



Semi-Orthopedisch Schoeisel

STOCK COLLECTION 2021

www.nm4y.com

It is time to move – en dit kan niet beter tot uiting worden gebracht in onze nieuwe collectie semi-orthopedische dames- en herenschoenen!



U vindt hier 22 trendy modellen welke wij hebben ontwikkeld op onze damesleest **180K/M** en deze modellen zijn met name geschikt voor de **diabetische voet**.

Van deze 22 modellen zijn er 18 geproduceerd over een PU-loopzool welke de schoenen een sportief (sneakers!) en eigentijds karakter geven.

De 4 resterende modellen zijn uitgerust met een lichtgewicht EVA-onderwerk. Beide zooltypes zijn eenvoudig te verlijmen en aan te passen. Ook treft u in deze brochure **18 modellen in herenschoenen** aan die ook met name geschikt zijn voor de **diabetische voet**.

DEZE NIEUWE COLLECTIE KENT DE VOLGENDE EIGENSCHAPPEN:

- Alle modellen zijn geproduceerd over onze **gebroken damesleest N180K en N180M** en **herenleest N39K en N39M** – d.w.z. dat de voorvoetpartij een K-wijdte is en de hielpartij is in wijdte J. De voorvoetpartij is uitgevoerd in een zgn. “natuurvorm” waardoor de teenpartij over meer ruimte beschikt. De smallere hielpartij zorgt ervoor dat de schoenen niet gaan slippen in de hiel!
- Alle modellen zijn vervaardigd met het “**Xsensible –Inside-Stretchleder**” – voor optimaal comfort!
- Bijna alle schoenen zijn voorzien van een “**diabetische voering**” – deze voering is zeer comfortabel, neemt vocht voldoende op en kan – in tegenstelling tot leder – niet hard worden wanneer deze voering in aanraking komt met vocht. Dus uitermate geschikt voor de diabetische voet.
- Ook zijn de meeste schoenen voorzien van een standaard kurk-leder voetbed en een ruimtezool van 5mm. Totaal is er 10mm beschikbaar aan ruimte voor een individueel voetbed.
- Optioneel kunnen wij verstijvingszolen los bijleveren.
- De schoenen zijn leverbaar in damesmaten 3 t/m 9 en herenmaten 6 t/m 12. (inclusief 1/2 maten).
- Sportieve PU onderwerken of uitgevoerd met een lichtgewicht EVA onderwerk.



Dames

STOCK COLLECTION 2021

In onze ogen moet functionaliteit
ALTIJD gepaard gaan met esthetiek en
design – gaat u mee met ons in deze
comfortabele reis?



MATEN: 3-9 (UK) | LEEST: N180K/M | ZOOL: PU SPORT

Sharon Lace

DAMES SCHOENEN
ART. 7006

NIMCO



ART.: 70060.3.126
REF.: White/Navy Leather met
Navy Stretch Leather
LEEST: N180K/M



ART.: 70060.2.825
REF.: Pashmina Croco Leather
met Stretch Silky-Leather
LEEST: N180K/M



ART.: 70060.3.155
REF.: White Nude Snake Leather
met White Stretch Leather
LEEST: N180K



ART.: 70060.2.249
REF.: Navy Metal Nubuck/Leather
met Navy Stretch Silky-Leather
LEEST: N180K/M

DAMES SCHOENEN
ART. 7006

SHARON LACE



Ilse Lace

MATEN: 3-9 (UK) | LEEST: N180K/M | ZOOL: PU SPORT

DAMES SCHOENEN
ART. 7004

NIMCO



ART.: 70054.3.001
REF.: Black Fantasy Leather
met Black Stretch leather
LEEST: N180K



ART.: 70054.2.801
REF.: Grey Fantasy Leather met
Grey Stretch Silky-Leather
LEEST: N180K/M



ART.: 70054.2.414
REF.: Taupe Leather met Taupe
Stretch Silky-Leather
LEEST: N180K

DAMES SCHOENEN
ART. 7004

ILSE LACE



Irma Lace

MATEN: 3-9 (UK) | LEEST: N180K/M | ZOOL: PU SPORT

DAMES SCHOENEN

ART. 7006

NIMCO



ART.: 70056.2.430
 REF.: Sand Nubuck/Leather met
 Sand Stretch Silky-Leather
 LEEST: N180K/M



ART.: 70056.4.001
 REF.: Black Nappa/Suede/Patent
 met Black Stretch Suede
 LEEST: N180K/M



ART.: 70056.3.101
 REF.: White Nappa Leather met
 White Stretch Leather
 LEEST: N180K



ART.: 70056.2.923
 REF.: Olive Nappa Leather met Olive
 Stretch Silky Leather
 LEEST: N180K (alleen maten 5 t/m 7,5)

DAMES SCHOENEN

ART. 7006

IRMA LACE



Ilke Velcro

MATEN: 3-9 (UK) | LEEST: N180K/M | ZOOL: PU SPORT

DAMES SCHOENEN

ART. 7102

NIMCO



ART.: 70057.2.430
REF.: Sand Leather met Sand
Stretch Silky-Leather
LEEST: N180K



ART.: 70057.2.417
REF.: Taupe Fantasy Leather met
Taupe Stretch Silky-Leather
LEEST: N180K/M



ART.: 70057.2.001
REF.: Black Leather met Black
Stretch Silky Leather
LEEST: N180 K/M en O*.

*N180 O: met extra diepte – geschikt voor
supplementen/inlays met een dikte tot 16mm.

DAMES SCHOENEN

ART. 7102

ILKE VELCRO



MATEN: 4,5 - 9 (UK) | LEEST: T180L | ZOOL: EVA

MATEN: 3 - 9 (UK) | LEEST: N180K | ZOOL: EVA

Caroline Velcro

DAMES SCHOENEN
ART. 70051

NIMCO



ART.: 70051.1.001
MATEN: 4,5 - 9 (UK)
REF.: Black Leather met
Black Stretch Lycra
LEEST: T180L
ZOOL: EVA

Polish Velcro

DAMES SCHOENEN
ART. 7102

NIMCO



ART.: 70037.4.001
REF.: Black Leather met
Black Stretch Suede
LEEST: N180K
ZOOL: EVA



ART.: 70037.4.501
REF.: Taupe Leather met
Taupe Stretch Suede
LEEST: N180K
ZOOL: EVA



MATEN: 3-9 (UK) | LEEST: N180K/M | ZOOL: PU SPORT

Claudia Lace

(MET RITSSLUITING)

DAMES SCHOENEN
ART. 7203

NIMCO



ART.: 70055.2.001
REF.: Black Nubuk met Black
Stretch Silky-Leather
LEEST: N180K/M

ART.: 70055.2.301
REF.: Brown Nubuk met Brown
Stretch Silky-Leather
LEEST: N180K

DAMES SCHOENEN
ART. 7203

CLAUDIA LACE



Isa

MATEN: 3-9 (UK) | LEEST: N180K | ZOOL: PU SPORT

DAMES SCHOENEN
ART. 7201

NIMCO



ART.: 70059.2.002
 REF.: Black Fantasy Leather met
 Black Stretch Silky-Leather
 LEEST: N180K

MATEN: 3-9 (UK) | LEEST: N180K/M | ZOOL: PU SPORT/EVA

Ingrid Velcro

DAMES SCHOENEN
ART. 7000

NIMCO



ART.: 70053.2.001
 REF.: Black Leather met Black
 Stretch Silky Leather
 LEEST: N180K/M
 ZOOL: PU Sport



ART.: 70053.2.831
 REF.: Anthracite Nappa Leather met
 Anthracite Stretch Silky-Leather
 LEEST: N180K/M
 ZOOL: EVA



Heren

STOCK COLLECTION 2021

Ook voor u altijd een passende en comfortabele schoenkeuze – zowel in eigentijdse en casual modellen alsook in tijdloze “dressed” modellen, maar altijd functioneel en verantwoord.

San Francisco

HEREN SCHOENEN
ART. 7504

NIMCO

MATEN: 6-12 (UK) | LEEST: N39K/M | ZOOL: LICHTGEWICHT
EVA-ZOOL MET TUSSENZOOL UIT MICRO-PORO

ART.: 70206.3.331
REF.: Brown(Cognac) Leather
met Navy Leather en
Brown Stretch Leather
LEEST: N39K/M



ART.: 70206.2.227
REF.: Navy Nubuck, Black Leather
en Navy Silky-Leather
LEEST: N39K/M

HEREN SCHOENEN
ART. 7504

SAN FRANCISCO



Brave

MATEN: 6-12 (UK) | LEEST: N39K/M | ZOOL: LICHTGEWICHT
EVA-ZOOL MET TUSSENZOOL UIT MICRO-PORO

HEREN SCHOENEN

ART. 7700

NIMCO



BRAVE LACE

ART.: 70207.2.815

REF.: Grey Nubuck met Grey
Stretch Silky-Leather

LEEST: N39K/M



BRAVE VELCRO

ART.: 70208.2.001

REF.: Black Nubuk met Black
Stretch Silky-Leather

LEEST: N39K/M

HEREN SCHOENEN

ART. 7700

BRAVE





MATEN: 6-12 (UK) | LEEST: N39K/M | ZOOL: LICHTGEWICHT
EVA-ZOOL MET TUSSENZOOL UIT MICRO-PORO

Challenger

(MET RITSSLUITING)

HEREN SCHOENEN
ART. 7701

NIMCO



ART.: 70205.2.292
REF.: Navy/Grey Nubuk met
Navy Stretch Silky-Leather
LEEST: N39K/M



ART.: 70205.2.301
REF.: Brown/Navy Leather met
Brown Stretch Silky-Leather
LEEST: N39K



ART.: 70205.2.449
REF.: Sand/Orange Nubuk met
Sand Stretch Nubuk-Leather
LEEST: N39K

HEREN SCHOENEN
ART. 7701

CHALLENGER





MATEN: 6-12 (UK) | LEEST: N39K | ZOOL: LICHTGEWICHT
EVA-ZOOL MET TUSSENZOOL UIT MICRO-PORO

28

Traveller Lace

HEREN SCHOENEN
ART. 7702

NIMCO

(MET RITSSLUITING)



ART.: 70209.2.001
REF.: Black Nubuk/Leather met
Black Stretch Silky-Leather
LEEST: N39K

ART.: 70209.2.301
REF.: Brown Nubuk/Leather met
Brown Stretch Silky-Leather
LEEST: N39K

HEREN SCHOENEN
ART. 7702

TRAVELLER LACE



Sailor

MATEN: 6-12 (UK) | LEEST: N39K/M | ZOOL: PU

HEREN SCHOENEN

ART. 7503

NIMCO

HEREN SCHOENEN

ART. 7503

SAILOR



SAILOR VELCRO

ART.: 70201.2.301

REF.: Brown Leather met Brown Stretch Silky-Leather

LEEST: N39K/M en O*.



SAILOR LACE

ART.: 70200.2.801

REF.: Grey Leather met Grey Stretch Silky-Leather

LEEST: N39K/M

*N39O: met extra diepte – geschikt voor supplementen/finlays met een dikte tot 16mm.



Orlando

MATEN: 6-12 (UK) | LEEST: N39K/M | ZOOL: PU

HEREN SCHOENEN
ART. 7501

NIMCO



ORLANDO VELCRO
ART.: 70203.3.001
REF.: Black Leather met
Black Stretch Leather
LEEST: N39K/M



ORLANDO VELCRO
ART.: 70203.3.301
REF.: Brown Leather met
Brown Stretch Leather
LEEST: N39K/M



ORLANDO LACE
ART.: 70202.3.001
REF.: Black Leather met
Black Stretch Leather
LEEST: N39K/M

HEREN SCHOENEN
ART. 7501

ORLANDO



Olav Velcro

MATEN: 6-12 (UK) | LEEST: N39M | ZOOL: PU

HEREN SCHOENEN
ART. 7602

NIMCO



ART.: 70204.3.001
REF.: Black Leather met
Black Stretch Leather
LEEST: N39M



ART.: 70204.3.301
REF.: Brown Leather met
Brown Stretch Leather
LEEST: N39M

HEREN SCHOENEN
ART. 7602

OLAV VELCRO



New York

MATEN: 6-12 (UK) | LEEST: N39M | ZOOL: PU

HEREN SCHOENEN
ART. 7502

NIMCO



ART.: 70300.3.001
REF.: Black Leather met
Black Stretch Leather
LEEST: N39M

HEREN SCHOENEN
ART. 7502

NEW YORK



Chris Lace

MATEN: 7,5 - 11 (UK) | LEEST: N39K | ZOOL: PU

HEREN SCHOENEN
ART. 70017

NIMCO



ART.: 70017.2.501
MATEN: 7,5-11 (UK)
REF.: Taupe Leather met
Taupe Stretch Nubuk
LEEST: N39K

HEREN SCHOENEN
ART. 70017

CHRIS LACE





Semi-orthopedische schoenen

Nimco Made4You produceert en verkoopt schoenen in verschillende versies en voor meerdere indicaties. Ons doel is om de gezondheid en het welzijn van uw voeten te behouden. De vervaardiging van schoenen met een perfecte pasvorm is een belangrijke manier om bij te dragen aan een betere mobiliteit en leefbaarheid van de klant. Een belangrijke voorwaarde om dit te bereiken, is de link tussen ons bedrijf, haar medewerkers en onze klanten!

NIMCO MADE4YOU, WIJ WETEN HOE

Al meer dan 100 jaar heeft Nimco ervaring bij de productie en verkoop van schoenen. Ons commerciële team bestaat onder andere uit hoog opgeleide orthopedische schoen-technici. Nimco Portugal bevindt zich midden in het epicentrum van de Portugese schoenindustrie. Hier leggen we grote nadruk op de opleiding van onze medewerkers, zodat ten alle tijden onze hoge kwaliteitseisen kunnen worden gehandhaafd. Nimco Portugal is een APCER gecertificeerd bedrijf voor Kwaliteit - ISO 9001; Milieu - ISO 14001 en de hygiëne en de veiligheid op het werkvloer - ISO 18001. De productie is zeer modern, professioneel en in conformiteit met de laatste Europese regelgeving.

Nimco Made4You – als concern – voldoet ook al vele jaren aan de Europese regelgeving en certificaten (ISO-9001) voor de ontwikkeling en distributie van orthopedisch- en speciaalschoeisel.

INDICATIE:

Diabetische polyneuropathie met ernstige neuropathie (verlies van gevoel) en uitgesproken angiopathie (problemen met de bloedsomloop), in combinatie met bestaande of genezen ulcera en / of andere irritaties, welke kunnen leiden tot drukplekken.

'Xsensible Inside' stretchleer

KENMERKEN EN EIGENSCHAPPEN:

1. De technologie zorgt ervoor dat het leer 70% in de breedte rekt en maar 30% in de lengte. Uit testen is gebleken, dat ook na 500.000 voetstappen het leer altijd weer in zijn oorspronkelijke mooie vorm terugkomt.
2. Xsensible Inside is gepatenteerd en bestaat uit meerdere lagen en elke laag heeft een bepaalde functie. De bovenste laag is van echt leer wat extra rekbaar is gemaakt en de onderste laag bestaat uit lycra met tussen het leer en het lycra een natuurlijk latex schuim materiaal. Het Xsensible Inside Stretchleer kent 3 verschillende uitvoeringen:
 - Stretch nappa : identiek aan normaal nappa leder materiaal met een gesloten structuur.
 - Stretch silky : nappa stretch leder maar met een "open" structuur welke de schoen een wat sportiever karakter geeft.
 - Stretch suede.
3. Alle schoenen uit deze collectie zijn met deze Xsensible-Inside-Stretch Technologie uitgerust en hierdoor vormen de schoenen zich direct naar de voet : een unieke pasvorm!
4. Xsensible Inside Stretch leer ademt van nature en zorgt voor een comfortabele temperatuur, wat heel gezond is voor de voeten.



Viprex® Verstijvingszolen

Naar wens kunt u deze speciale verstijvingszolen bestellen zodat een zoolverstijving kan worden geplaatst in deze schoencollectie. Deze verstijvingszolen zijn eenvoudig en snel op maat aan te passen en te verlijmen en zijn thermoplastisch vervormbaar. Dikte : 1mm. Deze Viprex verstijvingszolen zijn ook toepasbaar bij uw zoolverstijvingen bij orthopedisch schoeisel en zijn een prima alternatief voor carbon.

MAATVOERING VIPREX VERSTIJVINGSZOLEN:

Dames maat 1	Art. 91114/1 voor schoenmaten 3 – 4,5
Dames maat 2	Art. 91114/2 voor schoenmaten 5 – 7,5
Dames maat 3	Art. 91114/3 voor schoenmaten 8 – 9,5
Heren maat 1	Art. 91115/1 voor schoenmaten 6 – 7,5
Heren maat 2	Art. 91115/2 voor schoenmaten 8 – 10,5
Heren maat 3	Art. 91115/3 voor schoenmaten 11 – 12,5



VIPREX®



LEESTGEGEVENS DAMESLEEST N18oK

Maten	1	2	3	4	5	6	7	8
3	235,1	88,1	224,8	228,3	304,8	20,7	23,8	15,7
3½	239,3	89,2	228,0	231,5	309,9	21,1	24,1	15,9
4	243,5	90,2	231,2	234,7	314,9	21,4	24,4	16,1
4½	247,8	91,3	234,3	237,8	320,0	21,7	24,7	16,3
5	252,0	92,3	237,5	241,0	325,0	22,0	25,0	16,5
5½	256,2	93,4	240,7	244,2	330,1	22,3	25,3	16,7
6	260,5	94,5	243,9	247,4	335,1	22,6	25,6	16,9
6½	264,7	95,5	247,0	250,5	340,2	22,9	25,9	17,1
7	268,9	96,6	250,2	253,7	345,2	23,3	26,2	17,3
7½	273,2	97,6	253,4	256,9	350,3	23,6	26,5	17,5
8	277,4	98,7	256,6	260,1	355,3	23,9	26,8	17,7
8½	281,6	99,8	259,7	263,2	360,4	24,2	27,1	17,9
9	285,8	100,8	262,9	266,4	365,4	24,5	27,5	18,1

Alle maatgegevens zijn in mm.

Alle maatgegevens zijn "netto" - dus zonder ruimte voor een individueel voetbed!

LEESTGEGEVENS DAMESLEEST N18oM

Maten	1	2	3	4	5	6	7	8
3	235,1	91,4	234,8	238,3	314,8	21,7	23,8	15,7
3½	239,3	92,5	238,0	241,5	319,9	22,1	24,1	15,9
4	243,5	93,5	241,2	244,7	324,9	22,4	24,4	16,1
4½	247,8	94,6	244,3	247,8	330,0	22,7	24,7	16,3
5	252,0	95,7	247,5	251,0	335,0	23,0	25,0	16,5
5½	256,2	96,7	250,7	254,2	340,1	23,3	25,3	16,7
6	260,5	97,8	253,9	257,4	345,1	23,6	25,6	16,9
6½	264,7	98,8	257,0	260,5	350,2	23,9	25,9	17,1
7	268,9	99,9	260,2	263,7	355,2	24,3	26,2	17,3
7½	273,2	101,0	263,4	266,9	360,3	24,6	26,5	17,5
8	277,4	102,0	266,6	270,1	365,3	24,9	26,8	17,7
8½	281,6	103,1	269,7	273,2	370,4	25,2	27,1	17,9
9	285,8	104,1	272,9	276,4	375,4	25,5	27,5	18,1

Alle maatgegevens zijn in mm.

Alle maatgegevens zijn "netto" - dus zonder ruimte voor een individueel voetbed!

LEESTGEGEVENS HERENLEEST N39K

Maten	1	2	3	4	5	6	7	8
6	262,6	99,3	240,8	246,8	344,8	23,7	23,8	9,8
6½	266,8	100,3	244,0	250,0	349,9	24,1	24,1	9,9
7	271,0	101,4	247,2	253,2	354,9	24,4	24,4	10,1
7½	275,3	102,4	250,3	256,3	360,0	24,7	24,7	10,2
8	279,5	103,5	253,5	259,5	365,0	25,0	25,0	10,3
8½	283,7	104,6	256,7	262,7	370,1	25,3	25,3	10,4
9	288,0	105,6	259,9	265,9	375,1	25,6	25,6	10,5
9½	292,2	106,7	263,0	269,0	380,2	25,9	25,9	10,7
10	296,4	107,7	266,2	272,2	385,2	26,3	26,2	10,8
10½	300,7	108,8	269,4	275,4	390,3	26,6	26,5	10,9
11	304,9	109,9	272,6	278,6	395,3	26,9	26,8	11,0
11½	309,1	110,9	275,7	281,8	400,4	27,2	27,1	11,1
12	313,3	112,0	278,9	285,0	405,4	27,5	27,4	11,2

Alle maatgegevens zijn in mm.

Alle maatgegevens zijn "netto" - dus zonder ruimte voor een individueel voetbed!

LEESTGEGEVENS HERENLEEST N39M

Maten	1	2	3	4	5	6	7	8
6	262,6	102,6	250,8	256,8	354,8	24,7	23,8	9,8
6,5	266,8	103,7	254,0	260,0	359,9	25,1	24,1	9,9
7	271,0	104,7	257,2	263,2	364,9	25,4	24,4	10,1
7,5	275,3	105,8	260,3	266,3	370,0	25,7	24,7	10,2
8	279,5	106,8	263,5	269,5	375,0	26,0	25,0	10,3
8,5	283,7	107,9	266,7	272,7	380,1	26,3	25,3	10,4
9	288,0	109,0	269,9	275,9	385,1	26,6	25,6	10,5
9,5	292,2	110,0	273,0	279,0	390,2	26,9	25,9	10,7
10	296,4	111,1	276,2	282,2	395,2	27,3	26,2	10,8
10,5	300,7	112,1	279,4	285,4	400,3	27,6	26,5	10,9
11	304,9	113,2	282,6	288,6	405,3	27,9	26,8	11,0
11,5	309,1	114,3	285,7	291,7	410,4	28,2	27,1	11,1
12	313,3	115,3	288,9	294,9	415,4	28,5	27,4	11,2

MAATGEGEVENS ZIJN "NETTO" - DUS ZONDER RUIMTE VOOR EEN VOETBED.

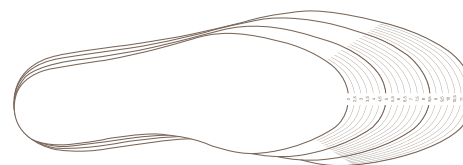

- 1 Binnenzool lengte
- 2 Bal breedte
- 3 Balmaat
- 4 Wreefmaat
- 5 Hiel-/wreef maat
- 6 Teen hoogte
- 7 Hielsprong
- 8 Teensprong

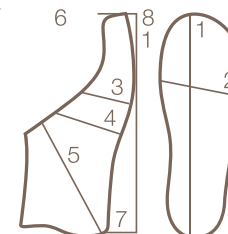

ONZE BELOFTE

Innovatie, kwaliteit en design op het hoogste niveau.

Sinds 1904 maken wij al schoenen. Wij beloven u de allerbeste kwaliteit en daarom worden deze schoenen met de modernste technieken in onze eigen fabriek in Portugal geproduceerd.



Family Owned Company since 1904





Klantenservice

+31 (0) 24 684 80 90

NIMCO MADE4YOU B.V.

Oude Kleefsebaan 119

6572 AK Berg en Dal | The Netherlands

Tel.: +31 (0)24 684 80 90

Email: sales@nm4y.com

NM4Y is a registered trademark. © All rights reserved

www.nm4y.com